

ELECCIONES NACIONALES
NICARAGUA 2001
- IV ENCUESTA NACIONAL - CIERRE

1



INFORME DE RESULTADOS

REALIZADO POR : **M&R Consultores**

Del 12 al 19 Octubre del 2001

PERSONALIDADES CON INFLUENCIA EN SEGMENTOS ELECTORALES, O QUE REALIZAN PROSELITISMO POLITICO POR UNO U OTRO CANDIDATO

Aquí se agrupan aquellas personalidades que tienen influencia en el quehacer político del país y que pueden significar o no un "valor agregado" importante hacia los partidos o candidatos que apoyan en esta campaña electoral.

Se incluyen en este apartado a : Sr. William Báez del grupo conocido como "**LILA**", que apoya la candidatura del Sr. Enrique Bolaños; Dr. Arnoldo Alemán, presidente honorario del PLC; Sr. Alexis Arguello de la Convergencia Nacional, que apoya al Sr. Daniel Ortega y al Dr. Alejandro Martínez Cuenca del FSLN.

De estas personalidades Alexis Arguello de la "convergencia nacional" obtiene un balance positivo de **+29.3%**; Alejandro Martínez Cuenca, del FSLN con un balance positivo de **+18.8%**; William Báez que apoya la candidatura del Señor Bolaños con un balance positivo de **+6.0%** y el Dr. Arnoldo Alemán con balance negativo de **-29.4%**.

Opinión de personalidades con influencias en segmentos electorales o que actúan como activistas de partidos políticos (Todos los entrevistados)

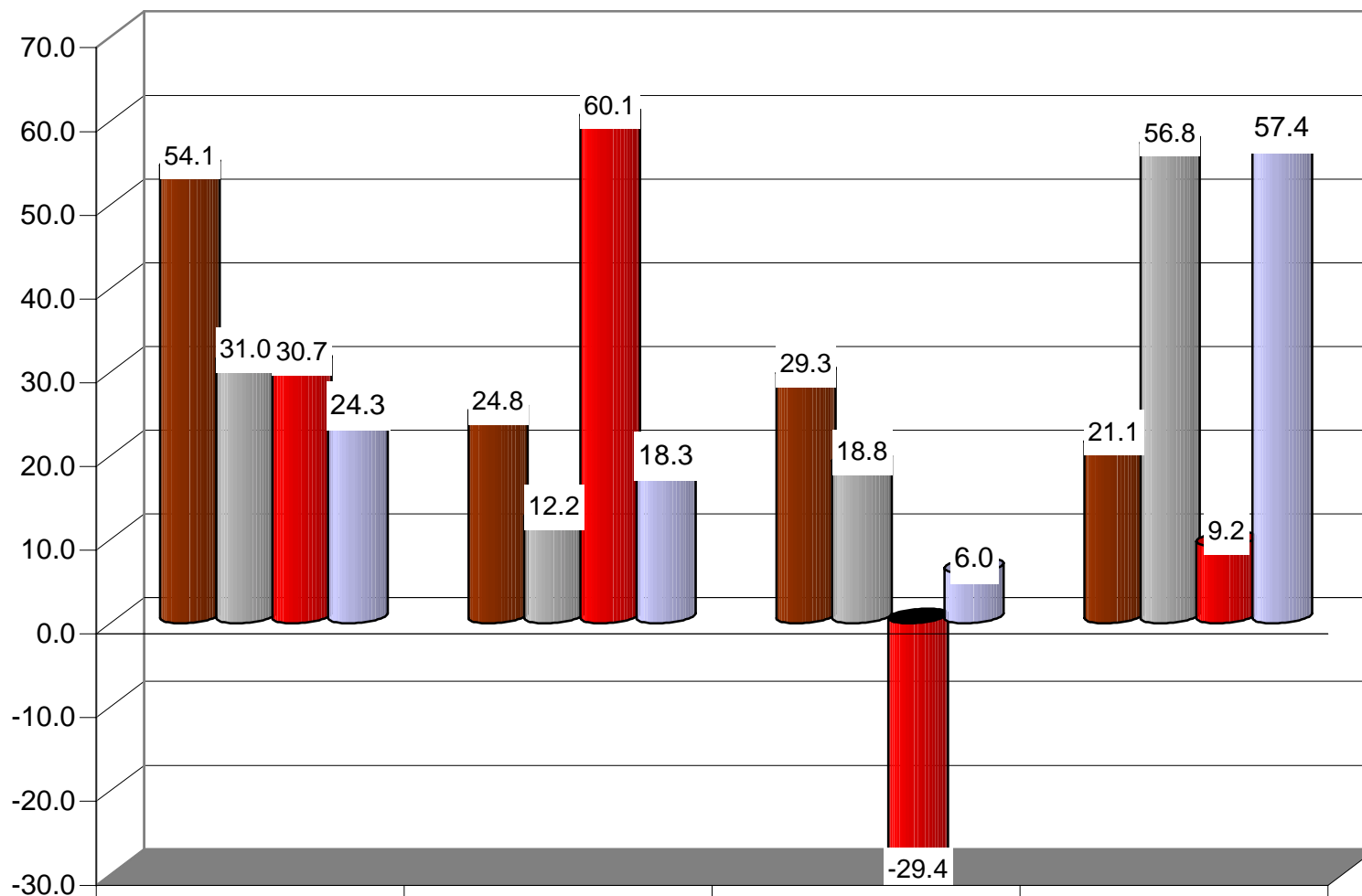

■ Alexis Arguello	54.1	24.8	29.3	21.1
■ Alejandro Martínez Cuenca	31.0	12.2	18.8	56.8
■ Arnoldo Alemán	30.7	60.1	-29.4	9.2
■ William Báez	24.3	18.3	6.0	57.4