



SISMO III

Sistema de Monitoreo de Opinión Pública

Encuesta Nacional Junio 2003

Informe de Resultados

Elaborado por:

M & R Consultores

IC
N

PERSONALIDADES

En esta sección se han considerado un total de 43 personalidades, de alguna manera, se ha tratado de que estas personalidades tengan algún grado de liderazgo, en el sector u organización en que desarrollan sus actividades, o bien a nivel nacional.

Para efectos de presentación, los resultados se han agrupado en segmentos :

1. Presidencia de la República

- Ing. Enrique Bolaños - Presidente de la República
- Dr. José Rizo C. - Vicepresidente de la República

2. Poder Legislativo

- Diputado Jaime Cuadra Somarriba - Bancada Azul y Blanco
- Diputado Miguel López - Bancada Azul y Blanco
- Diputado Jaime Morales Carazo - Bancada Azul y Blanco
- Diputado René Herrera - Bancada PLC
- Diputado Pedro J Ríos - Bancada PLC
- Diputado Wilfredo Navarro - Bancada PLC
- Diputado Bayardo Arce C - Bancada FSLN
- Diputado Wálmaro Gutiérrez - Bancada FSLN
- Diputado Edwin Castro - Bancada FSLN

3. Poder electoral

- Roberto Rivas
- Emmet Lang
- Silvio Américo Calderón
- Presidente CSE
- Vice presidente CSE
- Magistrado CSE

4. Sector Judicial

- Dra. Alba Luz Ramos
- Sr. Francisco Fiallos N
- Dra. Juana Méndez
- Dr. Julio Centeno G
- Gertrudis Arias
- Presidente Corte Suprema de Justicia
- Procurador General de la República
- Juez
- Fiscal General de la República
- Juez

5. Sector Privado

- Dr. Anastasio Somarriba
- Lic. Carlos Pellas Ch.
- Ing. Gabriel Pasos
- Carlos Reinaldo Lacayo
- Ricardo Terán
- Presidente de COSEP
- Presidente grupo Pellas
- Presidente Cámara de Industrias
- Grupo OCAL
- Corporación Roberto Terán

6. Políticos que tienen cargos en el gobierno actual

- Lic. Alejandro Fiallos N
- Lic. Eduardo Monte alegre
- Director de INIFOM
- Ministro de Hacienda y Crédito Público

- Lic. Pedro Solórzano
- Lic. William Báez
- Dr. José Antonio Alvarado
- Ministro de Transporte e Infraestructura
- Gerente General Lotería Nacional
- Ministerio de Salud

7. Políticos que están o han estado vinculados al Sandinismo

- Lic. Herty Lewites
- Dr. Alejandro Martínez Cuenca
- Alcalde de Managua
- Ex precandidato a la presidencia

8. Ex Presidentes de la República

- Sra. Violeta B de Chamorro
- Cdte. Daniel Ortega S
- Dr. Arnoldo Alemán L
- Presidenta Nicaragua 1990 a 1997
- Presidente de Nicaragua 1984 a 1990
- Presidente de Nicaragua 1997 a 2002

8. Otras personalidades

- Gral. Joaquín Cuadra
- Sra. Vivian Pellas
- Alexis Arguello
- Denis Martínez
- Carlos Mejía Godoy
- Nemesio Porras
- Presidente Movimiento Unidad Nacional
- Asociación Pro Niños Quemados
- Deportista
- Deportista
- Artista
- Deportista

9. Líderes religiosos

- Cardenal Miguel Obando y Bravo
- Reverendo Guillermo Osorno
- Arzobispo De Managua
- Camino Cristiano

- Reverendo Mariano Suárez

- Camino Cristiano

LOS QUE CUENTAN CON MEJOR OPINIÓN Y LOS QUE TIENEN PEOR OPINIÓN

De las 43 personalidades consideradas en esta sección , las personalidades con opinión positiva superior a los 50% son :

1. Violeta Chamorro	89.4%	11. Enrique Bolaños	65.5%
2. Carlos Mejía Godoy	88.0%	12. Alejandro Martínez Cuenca	61.0%
3. Denis Martínez	82.4%	13. Pedro Solórzano	60.7%
4. Vivian Pellas	78.9%	14. Francisco Fiallos	60.5%
5. Nemesio Porras	77.7%	15. Carlos Pellas	58.2%
6. Eduardo Montealegre	77.1%	16. William Báez	57.4%
7. Alexis Arguello	72.1%	17. Joaquín Cuadra	53.5%
8. Herty Lewites	68.5%	18. José Antonio Alvarado	52.7%
9. Gertrudis Áreas	67.2%	19. Alba Luz Ramos	52.7%
10. Juana Méndez	66.2%	20. Wálmaro Gutiérrez	52.3%
		21. Cardenal Miguel Obando	52.0%

Y las 10 personalidades con mayor opinión negativa son:

1. Arnoldo Alemán	70.3%	6. Emmet Lang	41.3%
2. Daniel Ortega	60.4%	7. Reverendo Guillermo Osorno	39.6%
3. Roberto Rivas	50.3%	8. Pedro Joaquín Ríos	38.9%
4. Wilfredo Navarro	44.5%	9. Bayardo Arce	38.6%
5. Silvio Américo Calderón	42.7%	10. Cardenal Miguel Obando	37.7%

Y las 10 personalidades menos conocidas por la ciudadanía entrevistada son:

1. Carlos Reynaldo Lacayo	53.2%	6. René Herrera	40.8%
2. Gabriel Pasos	51.7%	7. Jaime Morales Carazo	36.5%
3. Anastasio Somarriba	45.2%	8. Silvio Américo Calderón	36.4%
4. Ricardo Terán	41.2%	9. Edwin Castro	35.5%
5. Miguel López Baldizón	41.0%	10. Emmet Lang	35.1%

1. PRESIDENCIA DE LA REPUBLICA

Que opinión tiene usted del presidente Enrique Bolaños,

Resultados agrupados en opinión positiva y opinión negativa :

Calificación	Global	Simpatizantes del PLC	Simpatizantes del FSLN	Simpatizantes de Otros Partidos	Ninguno simpatía política
<i>Positiva</i>	65.5%	65.6%	62.5%	82.7%	65.4%
<i>Negativa</i>	28.2%	29.7%	30.5%	14.7%	26.4%
<i>No conoce</i>	6.3%	4.7%	7.1%	2.7%	8.2%

Que opinión tiene usted del Señor José Rizo, Resultados agrupados en opinión positiva y opinión negativa :

Calificación	Global	Simpatizantes del PLC	Simpatizantes del FSLN	Simpatizantes de Otros Partidos	Ninguno simpatía política
<i>Positiva</i>	47.7%	55.4%	40.0%	54.7%	44.3%
<i>Negativa</i>	34.1%	30.1%	39.1%	37.3%	34.0%
<i>No conoce</i>	18.2%	14.5%	21.0%	8.0%	21.7%

PODER LEGISLATIVO

Que opinión tiene usted del Señor Edwin Castro ,

Resultados agrupados en opinión positiva y opinión negativa :

Calificación	Global	Simpatizantes del PLC	Simpatizantes del FSLN	Simpatizantes de Otros Partidos	Ninguno simpatía política
<i>Positiva</i>	36.3%	29.0%	49.4%	43.5%	33.0%
<i>Negativa</i>	28.2%	34.1%	19.2%	27.4%	29.3%
<i>No conoce</i>	35.5%	36.9%	31.3%	29.0%	37.8%

SECTOR PRIVADO

Que opinión tiene usted del señor Anastasio Somarriba,

Resultados agrupados en opinión positiva y opinión negativa :

Calificación	Global	Simpatizantes del PLC	Simpatizantes del FSLN	Simpatizantes de Otros Partidos	Ninguno simpatía política
<i>Positiva</i>	41.4%	46.2%	35.8%	61.3%	38.2%
<i>Negativa</i>	13.4%	10.0%	18.1%	6.5%	14.0%
<i>No conoce</i>	45.2%	43.7%	46.1%	32.3%	47.8%

Que opinión tiene usted del señor Carlos Pellas,

Resultados agrupados en opinión positiva y opinión negativa :

Calificación	Global	Simpatizantes del PLC	Simpatizantes del FSLN	Simpatizantes de Otros Partidos	Ninguno simpatía política
<i>Positiva</i>	58.2%	60.3%	57.0%	69.4%	55.0%
<i>Negativa</i>	11.4%	10.4%	12.8%	6.5%	11.8%
<i>No conoce</i>	30.4%	29.4%	30.2%	24.2%	33.2%

POLÍTICOS VINCULADO AL SANDINISMO

Que opinión tiene usted del señor Alejandro Martínez Cuenca,

Resultados agrupados en opinión positiva y opinión negativa :

Calificación	Global	Simpatizantes del PLC	Simpatizantes del FSLN	Simpatizantes de Otros Partidos	Ninguno simpatía política
<i>Positiva</i>	61.0%	47.7%	80.6%	67.7%	57.9%
<i>Negativa</i>	19.3%	30.4%	8.2%	17.7%	16.4%
<i>No conoce</i>	19.7%	21.9%	11.3%	14.5%	25.8%

EXPRESIDENTE DE LA REPUBLICA

Que opinión tiene usted de la señora Violeta Chamorro,

Resultados agrupados en opinión positiva y opinión negativa :

Calificación	Global	Simpatizantes del PLC	Simpatizantes del FSLN	Simpatizantes de Otros Partidos	Ninguno simpatía política
<i>Positiva</i>	89.4%	91.3%	88.3%	96.8%	86.7%
<i>Negativa</i>	8.0%	6.7%	10.2%	3.2%	8.5%
<i>No conoce</i>	2.6%	2.0%	1.5%	0.0%	4.8%

Que opinión tiene usted del señor Daniel Ortega,

Resultados agrupados en opinión positiva y opinión negativa :

Calificación	Global	Simpatizantes del PLC	Simpatizantes del FSLN	Simpatizantes de Otros Partidos	Ninguno simpatía política
<i>Positiva</i>	34.7%	13.4%	76.2%	21.0%	23.8%
<i>Negativa</i>	60.4%	82.1%	22.1%	77.4%	67.2%
<i>No conoce</i>	4.9%	4.5%	1.8%	1.6%	9.0%

PARTIDOS POLÍTICOS

El liderazgo de Daniel Ortega y el de Arnoldo Alemán

Paradójicamente los dos líderes políticos que han tenido mayor incidencia en las grandes decisiones del país en los últimos años, Daniel Ortega y Arnoldo Alemán, son los líderes con menor arraigo popular en la actualidad, todo parece indicar que su tiempo ha pasado, y la población quisiera verlos retirados del quehacer político del país.

El expresidente Daniel Ortega

Cuando Se pregunta a la población : ***Qué opinión le merece a Ud. el Sr. Daniel Ortega ?***

El 34.7% de los entrevistados dice que Muy Buena o Buena; por el contrario el 60.4% dice que Mala o Pésima.

El Sr. Ortega no cuenta con el apoyo del 6 de cada 10 nicaragüenses, y al Sr. Alemán lo rechazan 7 de cada 10 nicaragüenses entrevistados.

Solamente el 10.4% de la población en general y el 27.4% de los simpatizantes del FSLN lo consideran CANDIDATO IDÓNEO para una posible candidatura presidencial en el 2006.

En una elección en donde el Sr. Ortega se enfrenta a otros 6 precandidatos, pierde con cinco de ellos, solamente le ganaría al Sr. Alemán.

El 86.2% de la población en general y el 66.7% de los simpatizantes sandinistas se muestra de acuerdo con que el expresidente Ortega se retire de la política y le de espacio a nuevos liderazgos.

A la pregunta : ***“Hay quienes dicen que el Sr. Daniel Ortega es caudillo del Sandinismo y por el bien de la democracia debe retirarse y darle espacio a nuevos líderes... Ud. está de acuerdo o en desacuerdo con esto ?”***

Calificación	Global	Simpatizantes del PLC	Simpatizantes del FSLN	Simpatizantes de Otros Partidos	Ninguno simpatía política
<i>De acuerdo</i>	86.2%	95.3%	66.7%	96.8%	92.6%
<i>Desacuerdo</i>	12.2%	3.5%	32.2%	1.6%	5.0%
<i>No opina</i>	1.6%	1.2%	1.1%	1.6%	2.4%

<i>Tendencia, Hay quienes dicen que el Sr. Daniel Ortega es caudillo del Sandinismo y por el bien de la democracia debe retirarse y darle espacio a nuevos líderes... Ud. está de acuerdo o en desacuerdo con esto ?”</i>	Oct – 02	Feb - 03	Jun – 03
<i>De acuerdo</i>	85.3%	86.50%	86.2%
<i>Desacuerdo</i>	10.6%	11.0%	12.2%
<i>No opina</i>	4.2%	2.5%	1.6%

Qué opinión le merece a Ud. el Sr. Daniel Ortega ?
(Todos los Entrevistados)

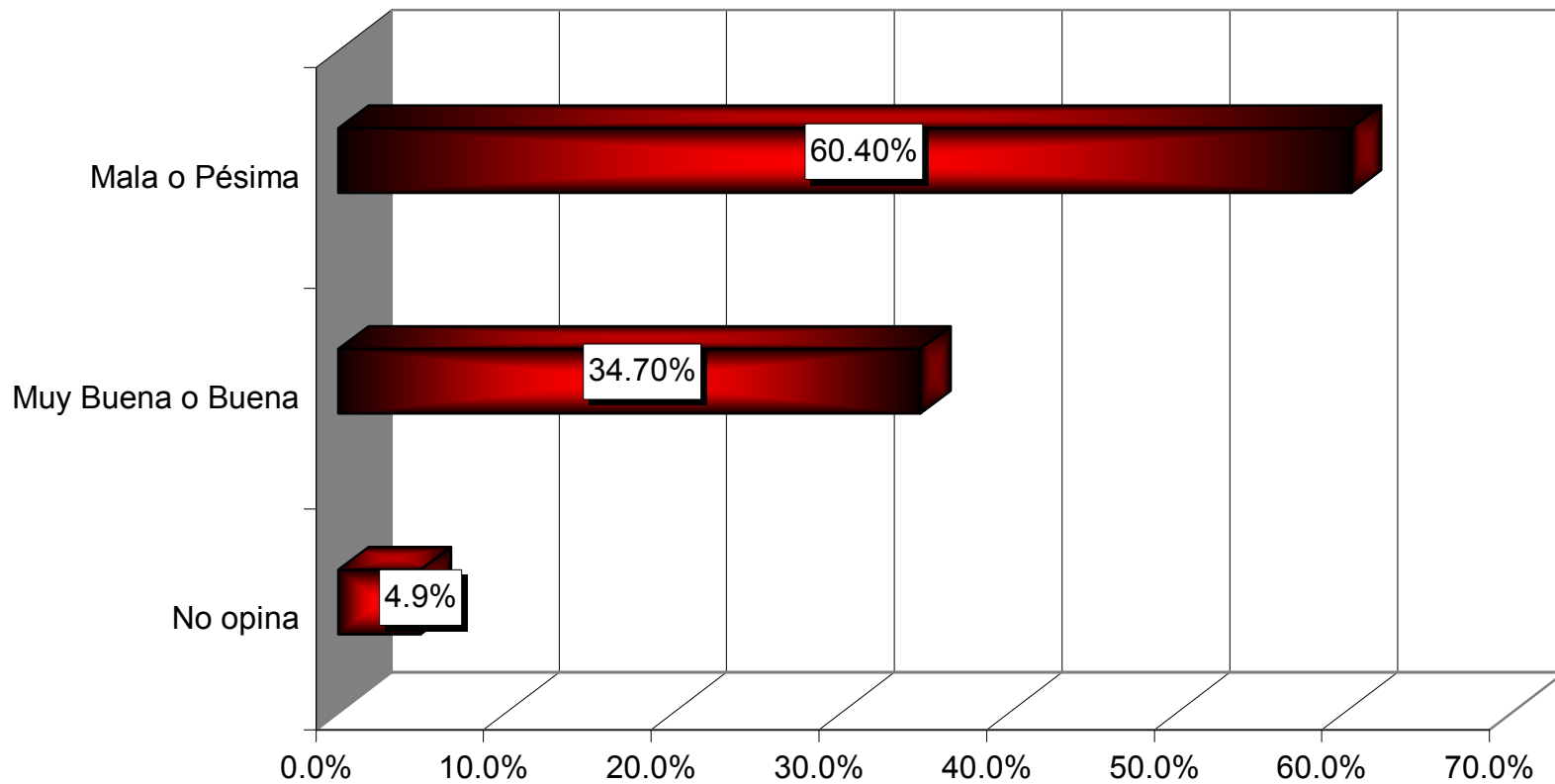

SISMO III ; Encuesta Nacional ; M & R Consultores ; Junio 2003

Hay quienes dicen que **Daniel Ortega es CAUDILLO** del Sandinismo y por el bien de la democracia debe retirarse y dar espacio a nuevos líderes.

Está de acuerdo o en desacuerdo con esta afirmación?

(Tendencia)

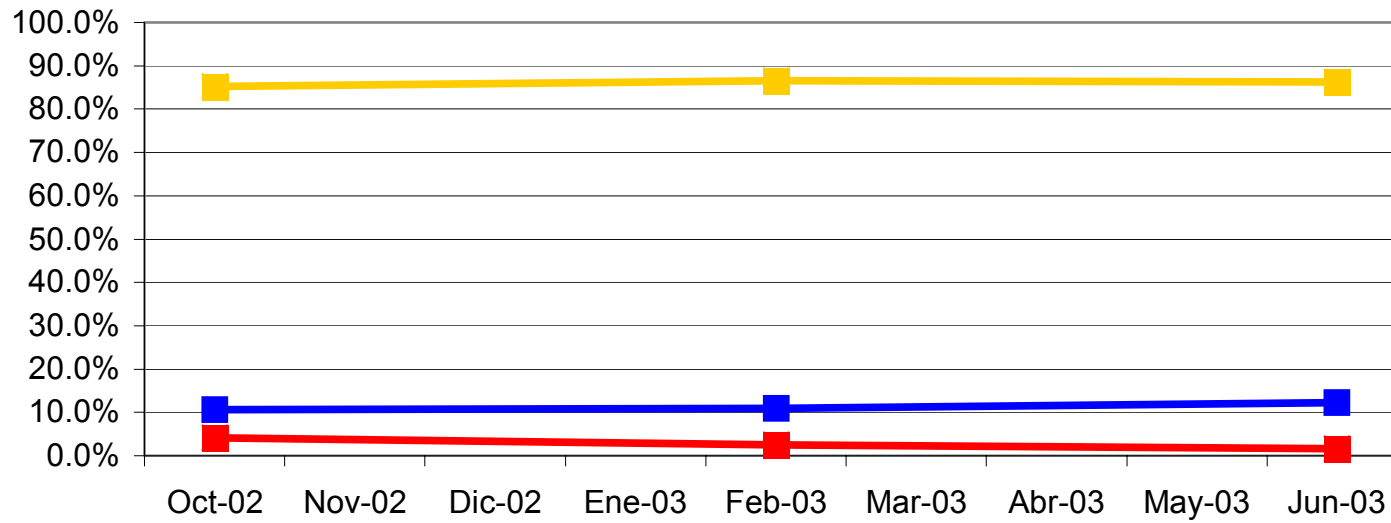

	Oct-02	Feb-03	Jun-03
De acuerdo	85.3%	86.5%	86.2%
Desacuerdo	10.6%	11.0%	12.2%
No opina	4.2%	2.5%	1.6%

SISMO III ; Encuesta Nacional ; M & R Consultores ; Junio 2003

Hay quienes dicen que **Daniel Ortega** es **CAUDILLO** del Sandinismo y por el bien de la democracia debe retirarse y dar espacio a nuevos líderes.
Está de acuerdo o en desacuerdo con esta afirmación?
(*Todos los Entrevistados*)

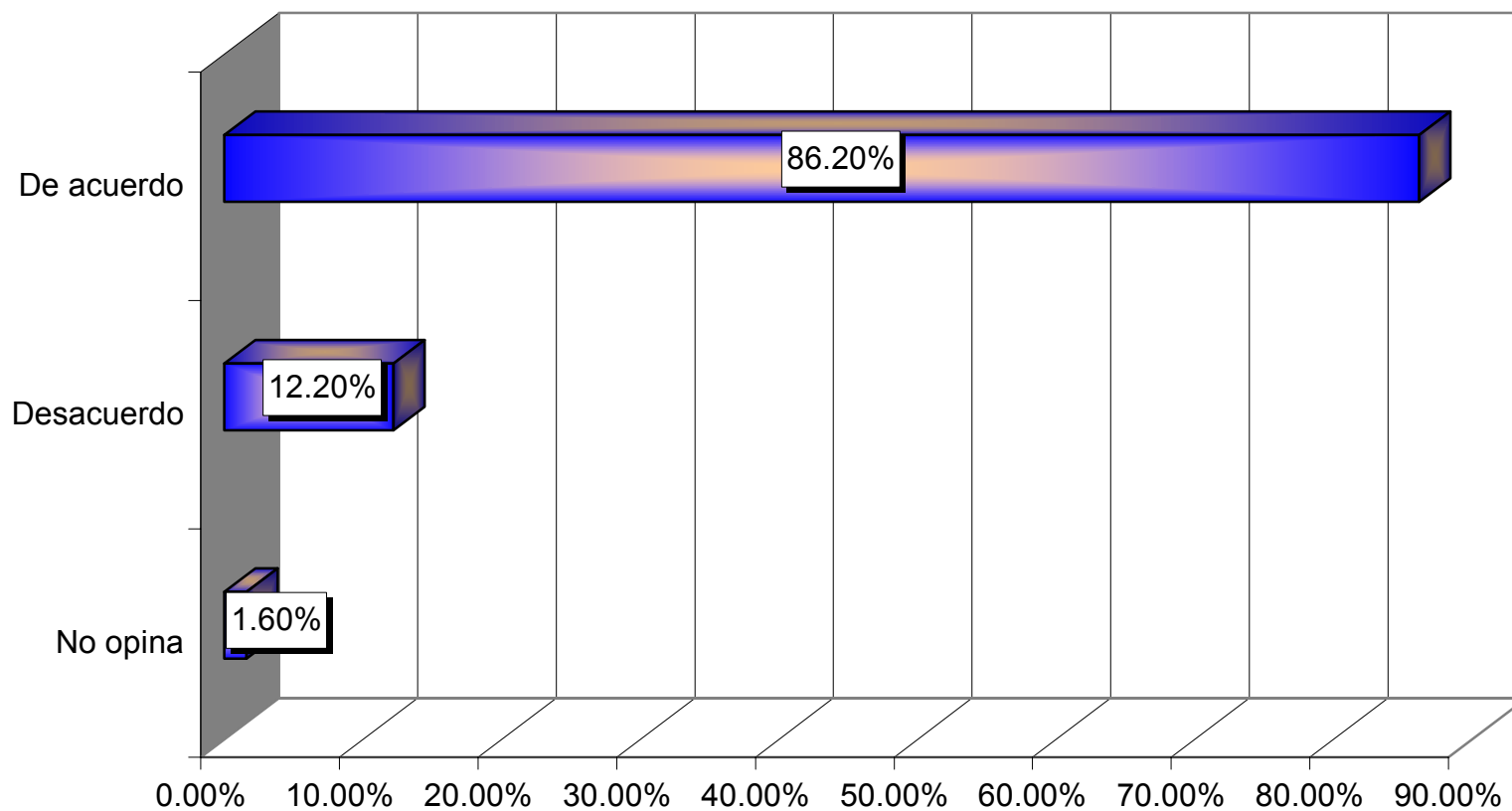

SISMO III ; Encuesta Nacional ; M & R Consultores ; Junio 2003

El expresidente Arnoldo Alemán

Cuando Se pregunta a la población : **Qué opinión le merece el Sr. Arnoldo Alemán Lacayo ?**

El 26.4% de los consultados expresa que Muy Buena o Buena, y el 70.3% dice que Mala o Pésima.

En lo que respecta al Sr. **Arnoldo Alemán** el resultado es similar al que obtiene el Sr. Ortega, el 87.9% de los entrevistados y el 76.6% del segmento que declara ser simpatizante del PLC se muestra de acuerdo con la afirmación **“Hay quienes dicen que el Sr. Arnoldo Alemán es caudillo del Sandinismo y por el bien de la democracia debe retirarse y darle espacio a nuevos líderes... Ud. está de acuerdo o en desacuerdo con esto ?**

	Global	Simpatizantes del PLC	Simpatizantes del FSLN	Simpatizantes de Otros Partidos	Ninguno simpatía política
<i>De acuerdo</i>	87.9%	76.6%	96.5%	93.4%	93.4%
<i>Desacuerdo</i>	10.2%	22.0%	2.4%	4.8%	3.5%
<i>No opina</i>	1.9%	1.3%	1.1%	1.6%	3.1%

<i>Tendencia, Hay quienes dicen que el Sr. Arnoldo Alemán es caudillo del Sandinismo y por el bien de la democracia debe retirarse y darle espacio a nuevos líderes... Ud. está de acuerdo o en desacuerdo con esto ?</i>	Oct – 02	Feb - 03	Jun - 03
<i>De acuerdo</i>	84.6%	88.4%	87.9%
<i>Desacuerdo</i>	9.7%	9.1%	10.2%
<i>No opina</i>	5.7%	2.5%	1.9%

Los nicaragüenses en general y aún los simpatizantes del PLC, no estarían dispuestos a apoyar al expresidente Alemán, con su voto en una posible candidatura en el 2006, solamente el 16.3% de la población en general y el 39.2% del segmento de simpatizantes del PLC le daría su voto. Ante la pregunta **“Si el expresidente Alemán se postula en el 2006 como candidato a la Presidencia de la República, Ud. votaría por él. ?**

	Global	Simpatizantes del PLC	Simpatizantes del FSLN	Simpatizantes de Otros Partidos	Ninguno simpatía política
<i>Si</i>	16.3%	39.2%	0.0%	6.5%	4.1%
<i>No</i>	77.3%	55.1%	96.0%	85.5%	86.7%
<i>No opina</i>	6.4%	5.7%	4.0%	8.1%	9.2%

Finalmente en una elección en donde el expresidente Alemán se enfrenta a otros 6 precandidatos, pierde con TODOS ellos, aún con el expresidente Daniel Ortega.

Qué opinión le merece el Sr. Arnoldo Alemán Lacayo ?
(Todos los Entrevistados)

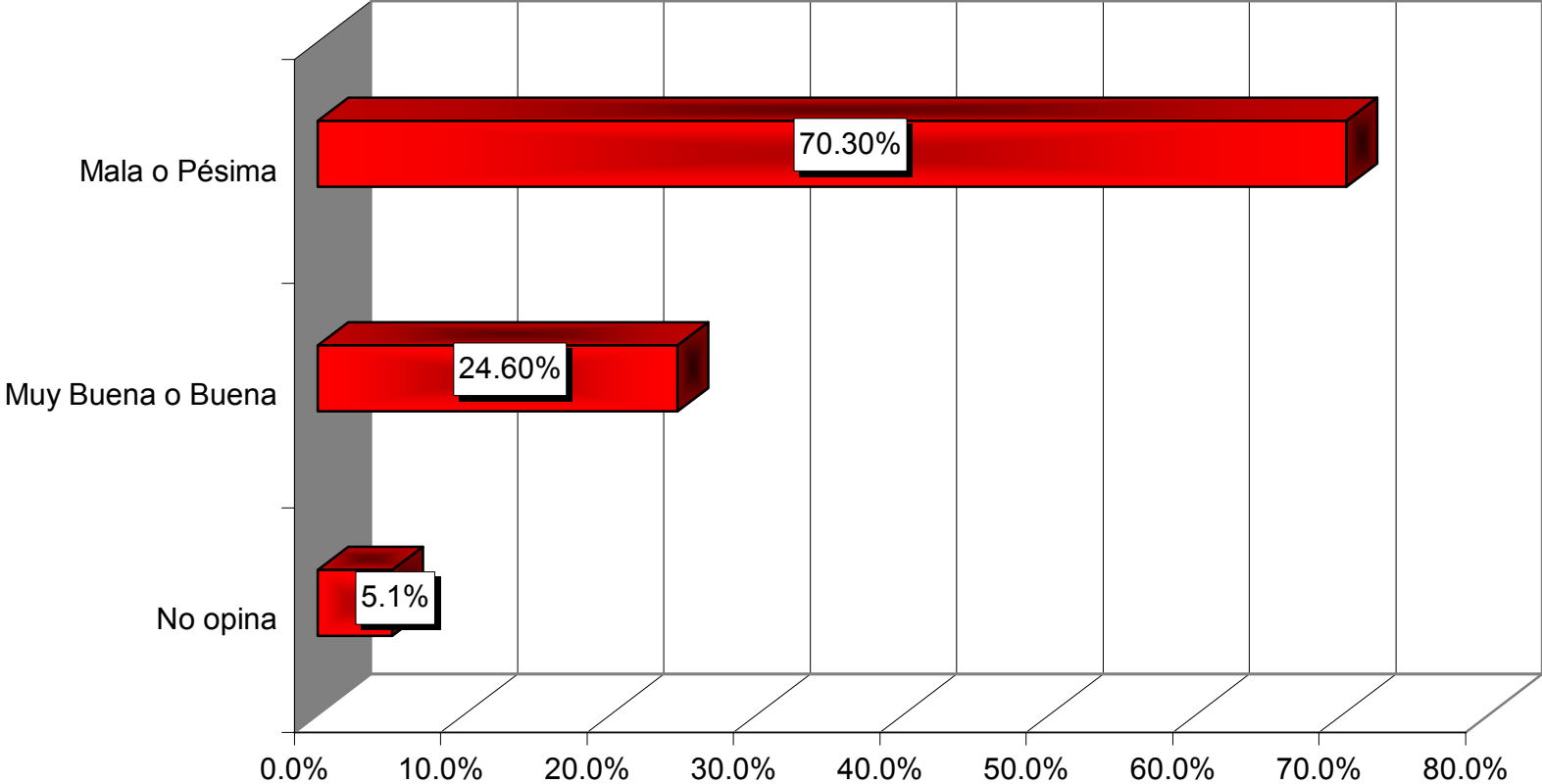

SISMO III ; Encuesta Nacional ; M & R Consultores ; Junio 2003

Hay quienes dicen que **Arnoldo Alemán** es **CAUDILLO** del PLC y por el bien de la democracia debe retirarse y dar espacio a nuevos lideres.

Está de acuerdo o en desacuerdo con esta afirmación?

(Todos los Entrevistados)

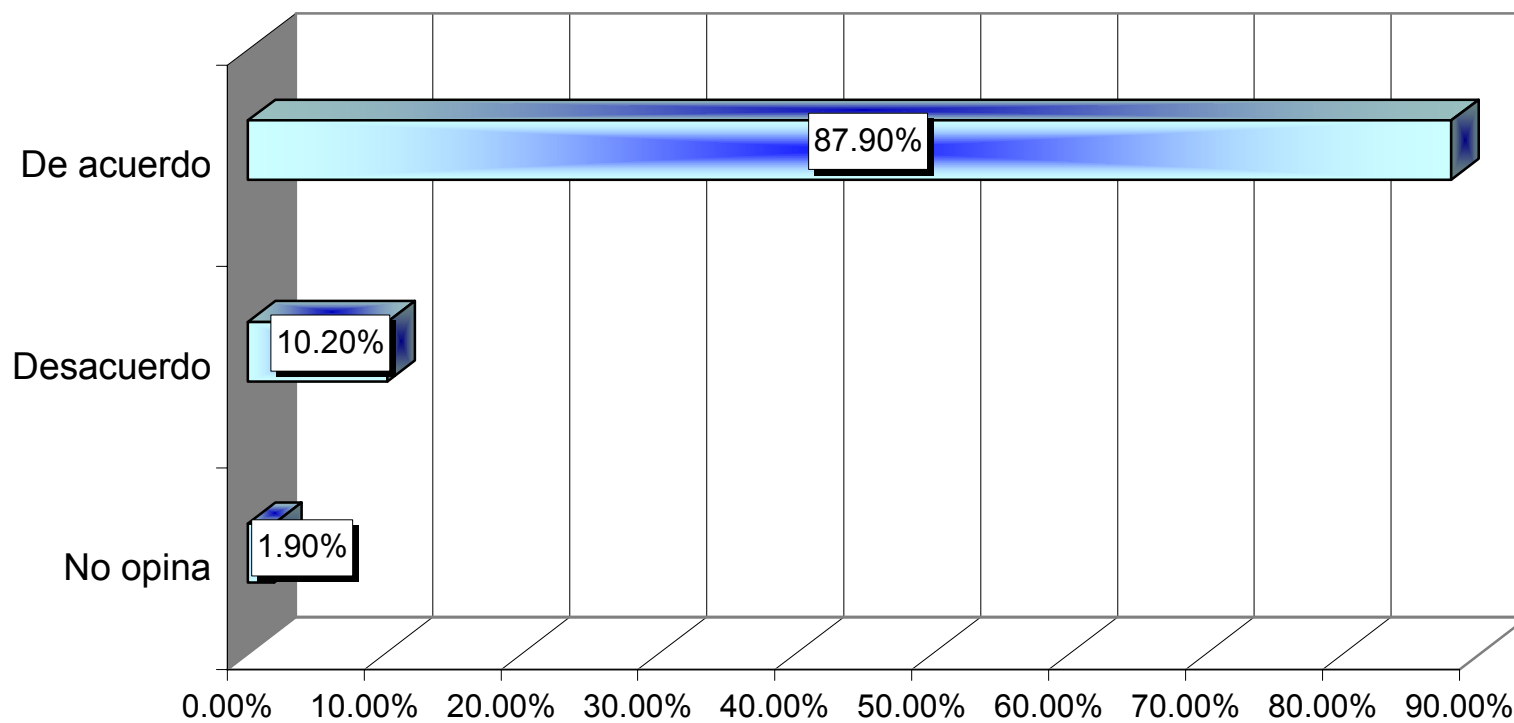

SISMO III ; Encuesta Nacional ; M & R Consultores ; Junio 2003

Hay quienes dicen que **Arnoldo Alemán** es **CAUDILLO** del PLC y por el bien de la democracia debe retirarse y dar espacio a nuevos líderes.

Está de acuerdo o en desacuerdo con esta afirmación?

(Tendencia)

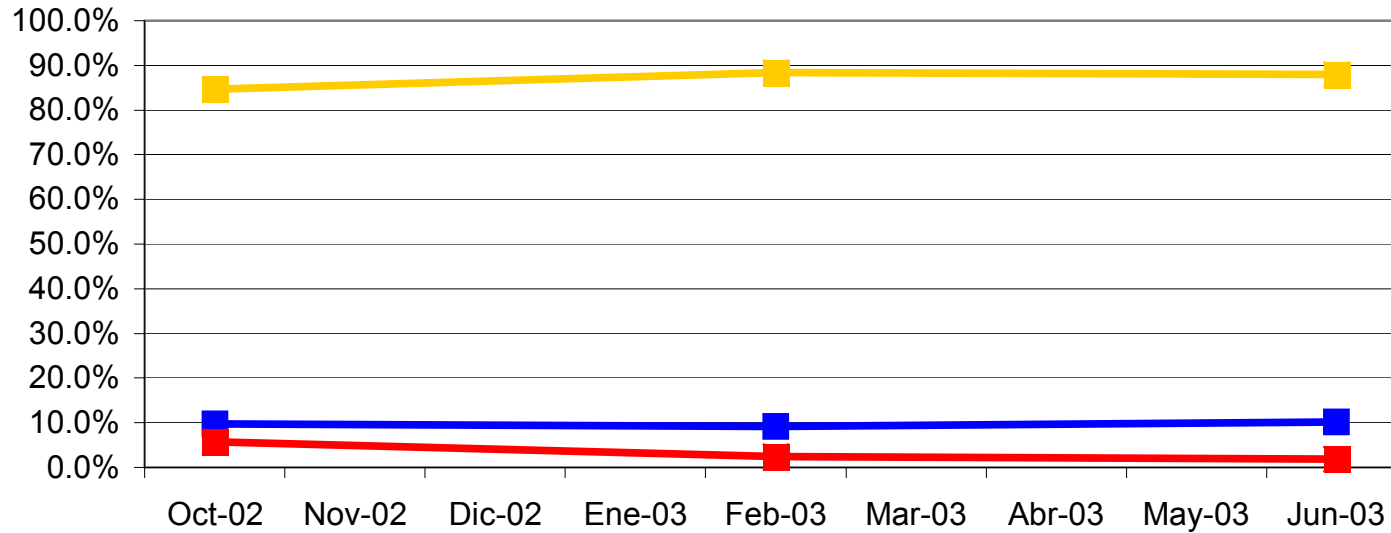

	Oct-02	Feb-03	Jun-03
De acuerdo	84.6%	88.4%	87.9%
Desacuerdo	9.7%	9.1%	10.2%
No opina	5.7%	2.5%	1.9%

SISMO III ; Encuesta Nacional ; M & R Consultores ; Junio 2003

Identificación con corrientes política – ideológicas y Simpatías por agrupaciones Políticas.

La población se divide en tres grandes bloques cuando se les pregunte la corriente política – ideológica con la que se identifican: Liberales, No se identifican con ninguna corriente, y Sandinistas.

	Global	Simpatizantes del PLC	Simpatizantes del FSLN	Simpatizantes de Otros Partidos	Ninguno simpatía política
<i>Liberal</i>	36.2%	95.5%	0.0%	1.6%	0.7%
<i>Sandinista</i>	27.1%	0.3%	95.4%	0.0%	0.0%
<i>Conservadora</i>	3.7%	0.2%	0.2%	91.9%	0.0%
<i>Social Cristiana</i>	0.4%	0.0%	0.0%	0.0%	0.4%
<i>Ninguna</i>	31.2%	4.0%	4.2%	4.8%	98.0%
<i>No Opina</i>	1.4%	0.0%	0.2%	1.6%	0.9%

Algo similar a lo anterior, sucede cuando se les pregunta acerca de sus simpatías políticas, la mayoría (37.4%) dice simpatizar con el PLC, luego el 29.6% NO SIMPATIZA CON NINGUNO, y el 28.3% manifiesta simpatías por el FSLN.

Tendencia Simpatías Políticas	Oct – 02	Feb – 03	Jun - 03
<i>PLC</i>	31.2%	38.7%	37.4%
<i>FSLN</i>	26.7%	29.8%	28.3%
<i>PCN</i>	4.2%	2.9%	3.9%
<i>Otros</i>	3.7%	0.0%	0.8%
<i>Ninguno</i>	34.2%	28.6%	29.6%

Los candidatos idóneos por los liberales y por los sandinistas

Pensando en las próximas elecciones presidenciales ... Quién cree que sería el candidato más adecuado para representar al Liberalismo ?.

	Global	Simpatizantes del PLC	Simpatizantes del FSLN	Simpatizantes de Otros Partidos	Ninguno simpatía política
<i>Eduardo Montealegre</i>	36.5%	44.7%	32.0%	38.7%	29.5%
<i>Pedro Solórzano</i>	13.4%	15.0%	13.5%	12.9%	11.1%
<i>José Antonio Alvarado</i>	12.6%	12.0%	15.0%	16.1%	10.9%
<i>José Rizo</i>	7.0%	9.0%	6.4%	3.2%	5.5%
<i>Wilfredo Navarro</i>	5.1%	7.0%	4.2%	0.0%	4.4%
<i>Arnoldo Alemán</i>	1.1%	3.0%	0.0%	0.0%	0.0%
<i>Ninguno</i>	23.8%	8.7%	28.3%	29.0%	38.2%

Otros mencionados con mínima frecuencia son: Enrique Bolaños, Jaime Cuadra, José Castillo y Leopoldo Navarro.

Pensando en las próximas elecciones presidenciales ... Quién cree que sería el candidato más adecuado para representar al Sandinismo ?.

Calificación	Global	Simpatizantes del PLC	Simpatizantes del FSLN	Simpatizantes de Otros Partidos	Ninguno simpatía política
<i>Alejandro Martínez Cuenca</i>	22.3%	16.2%	32.9%	21.0%	19.9%
<i>Herty Lewittes</i>	17.9%	17.7%	18.5%	16.1%	18.1%
<i>Daniel Ortega</i>	10.4%	3.8%	27.4%	3.2%	3.9%
<i>Mónica Baltodano</i>	5.7%	6.8%	5.3%	3.2%	4.6%
<i>Gustavo Porras</i>	4.4%	4.0%	5.1%	6.5%	4.1%
<i>Víctor Hugo Tinoco</i>	1.4%	0.3%	3.1%	3.2%	1.1%
<i>Ninguno</i>	35.7%	49.2%	4.9%	45.2%	46.3%

Otros nombres mencionados con mínima frecuencia son : Bayardo Arce, Wálmaro Gutiérrez, Agustín Jarquin, Sergio Ramírez, Fidel Moreno, Eden Pastora, Nelson Artola, Evertz Cárcamo, Tomás Borge.

Pensando en las próximas elecciones presidenciales ... Quién cree que sería el candidato más adecuado para representar al **Liberalismo** ?
(Todos los Entrevistados)

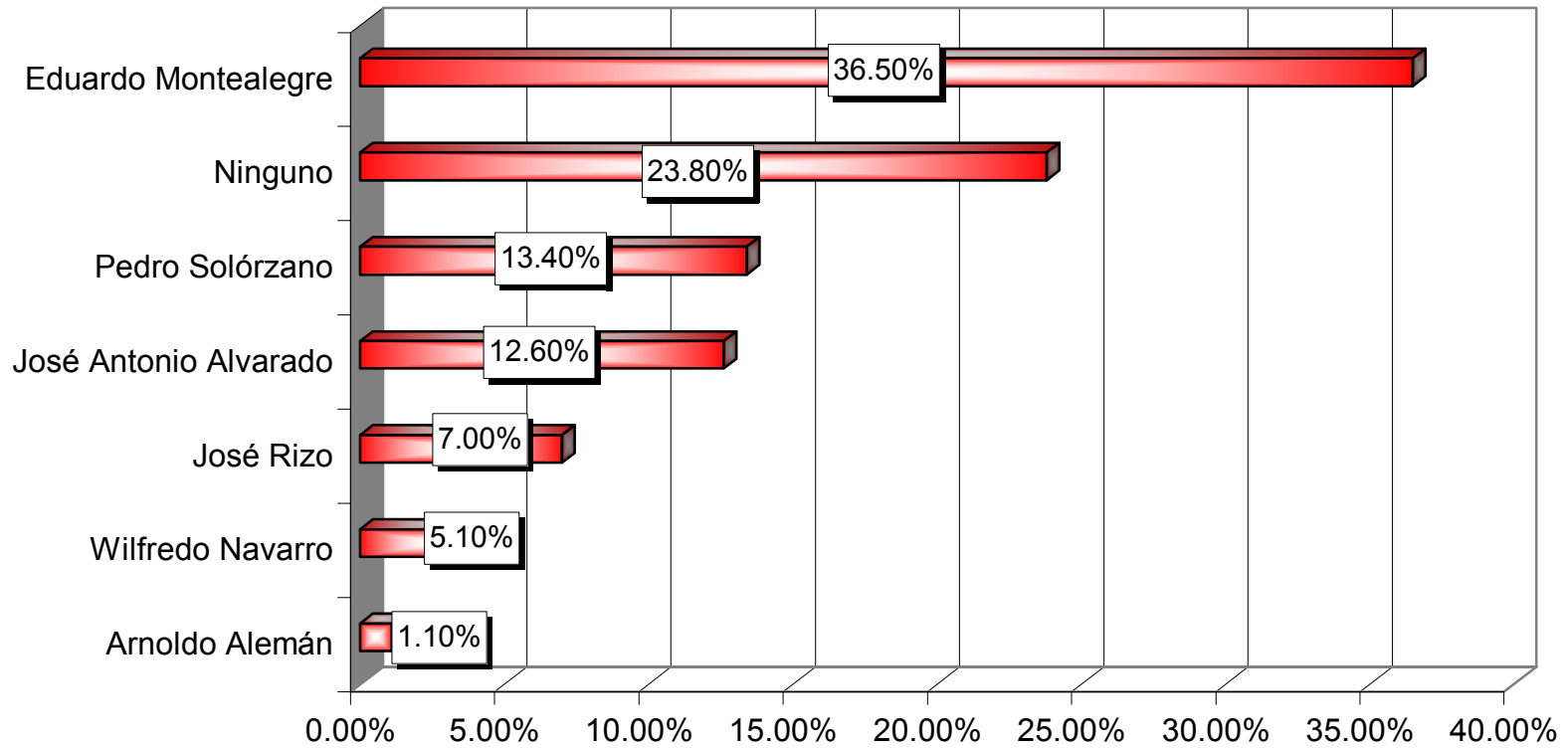

SISMO III ; Encuesta Nacional ; M & R Consultores ; Junio 2003

Pensando en las próximas elecciones presidenciales ... Quién cree que sería el candidato más adecuado para representar al **Sandinismo** ?.
(Todos los Entrevistados)

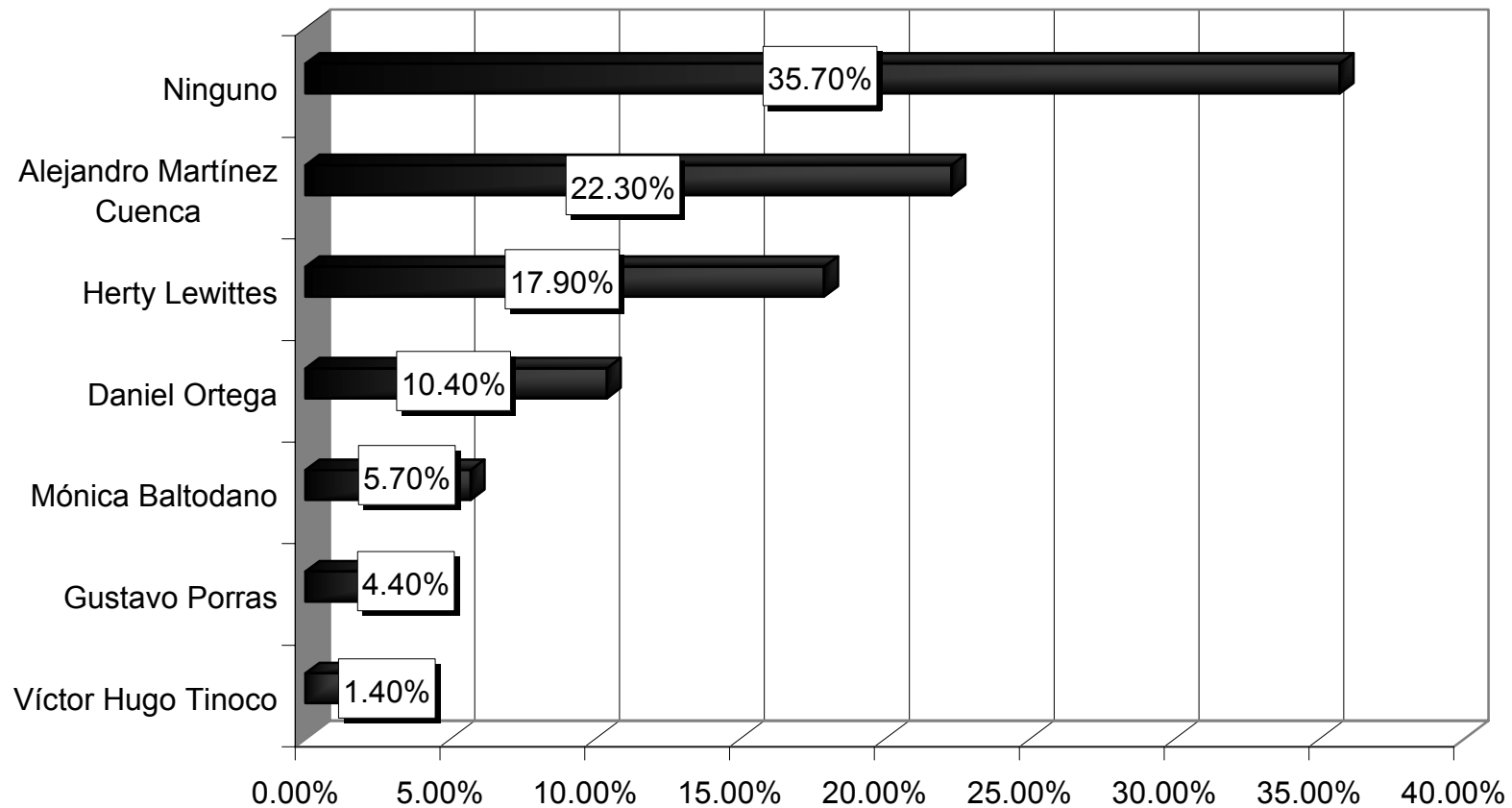

SISMO III ; Encuesta Nacional ; M & R Consultores ; Junio 2003

FICHA TECNICA

Sujeto de Estudio

El sujeto de estudio son personas de ambos sexos, comprendidas entre 16 años cumplidos y más (máximo 65 años), residentes en zonas urbanas y Semi rurales del Pacífico, Managua, Occidente, Sur Oriente, Norte, Centro y Atlántico .

MUESTRA

El tamaño de la muestra es de 1,600 elementos muestrales, el margen de error estimado es de más o menos 2.4%. La muestra fue diseñada en base al Censo Nacional (INEC) de 1995 y proyecciones de población para este año.

LEVANTAMIENTO DE CAMPO

En el campo la muestra fue distribuida conforme las cuotas asignadas bajo el concepto PUNTO MUESTRAL. Para el estudio el punto muestral está compuesto por 3 manzanas completamente construidas, en cada punto se aplicaron 12 entrevistas, 4 por manzanas, 1 por costado de manzana.

La encuesta además fue con sustitución, en caso en que la vivienda que se seleccionó no se encontraba el informante que cumpliera los requisitos del cuestionario asignado a dicha vivienda, se procedió a visitar la vivienda inmediata siguiente.

DISTRIBUCIÓN DE LA MUESTRA

En total se aplicaron 1,600 cuestionarios, los que se administraron en hogares, a personas de ambos sexos. La distribución de la muestra fue la siguiente.

Variables Demográficas	Total 1,600	Porcentaje 100%	Variables Demográficas	Total 1,600	Porcentaje 100%
SEXO ENTREVISTADO			ZONA GEOGRAFICA		
Hombre	777	48.6%	Managua	447	27.9%
Mujer	823	51.4%	Occidente	251	15.7%
			Sur Oriente	256	16.0%
EDAD			Centro	152	9.5%
16 – 19 años	344	21.5%	Norte	396	24.7%
20 - 25 años	283	17.7%	Atlántico	99	6.2%
26 - 34 años	391	24.4%	SECTOR		
35 - 44 años	283	17.7%	Urbano	976	61.0%
45 a más	299	18.7%	Semi Rural	625	39.0%

Los Puntos Muéstrales trabajados son los siguientes:

MANAGUA

Managua

Urbano

Las Brisas

El seminario

Santa Ana Norte

Valle Dorado

Colonia Morazán

Bolonia

Dignidad 4 de Mayo

Colonia Independencia

Miraflores

San Judas

Altagracia

San José Oriental

San Luis

Bello Horizonte

Larreynaga

Las Mercedes

Villa Miguel Gutiérrez

1ro de Mayo

9 de junio

Unidad de Propósito

Semi Rural

Jocote Dulce

Pochocuape

San Isidro Libertador

Sábana Grande

Veracruz

Urbano

El Eden

Villa Reconciliación

Altamira

Los Robles

Col. 10 de junio

Jardines Santa Clara

Linda Vista

Los Arcos

Ticuantepe

Ticuantepe

Tipitapa

Ciudadela San Martín

Noel Morales

Ciudad Sandino

Oro Verde

Zona #2

Zona # 3

Zona # 4

Tangará

Semi Rural

OCCIDENTE

Nagarote

Urbano
La Ermita

La Paz Centro

LEÓN

El coyolar
San Juan
Todo Será Mejor
Fundesí
Venceremos
1 de mayo

Telíca

El Jicaral
Malpaisillo

Semi Rural

Comarca la Paz Vieja

Las Chácaras

Comarca Los COCOS

Urbano

CHINANDEGA

El Rosario

Belén

Carlos Fonseca I Y II

Agustín Santamaría

Roberto González

San Luis

Sector LAS TEJITAS

El calvario

Montserrat

Chichigalpa

Realejo

El viejo

Semi Rural

José Benito Centeno

Erick Ramírez

Realejo Norte

Villa España

SUR ORIENTE

Urbano

Masaya

Villa Betania
Avenida Central
San Jerónimo
San Carlos
10 de Mayo
El Repliegue

Granada

Calle La Libertad
Calle el cisne
Calle el Martirio
Calle atravesada
El Arcenal
La otra banda
El domingazo
San Alejandro

Semi Rural

El Arenal

El capulin # 2

Urbano

Carazo

Diriamba

4 Esquinas

El recreo

La Libertad

Jinotepe

Colonia Santiago

San Marcos

Zona central

Rivas

Eduardo Alvarado

La Puebla

Popoyuapa

Gaspar García

Semi Rural

El Rosario

Guisguiliapa

Pueblo nuevo

El Guasimo

San Jorge

El progreso

NORTE
Urbano

ESTELI

Paulo Ubeda
José Benito Escobar
Melania Hernández
Panamá Soberana

La trinidad

San José

Sébaco

San Jerónimo

Darío

Sector Las Masayitas

Condega

Semi Rural

San Pedro
Santa Cruz
El Naranjo

Comarca Las Tunas

Las Calabazas

Urbano

Condega

Palacaguina

Yalaguina

Somoto

Sector # 4

Sector # 5

Semi Rural

San Ramón
Solidaridad

Ducualí
Musulí

Comarca Salamasi

Valle Santa Isabel
Comarca Caucalí

Urbano

Ocotal

Sandino

Monseñor Madrigal

La concordia

La Concordia

San Rafael del Norte

San Rafael del Norte

Semi Rural

Comarca Yaraje

El coyolito
Comarca Isiqui

La Tejera
Sábana Grande
San Gabriel

Urbano

Jinotega

Los revueltos
Moisés López
Mauricio Altamirano
Omar García
Zona central

Matagalpa

Santa Teresita
Yaguare
Fanor Jaen
El progreso
El cementerio
Manuel Baldizón
Carlos Fonseca

Semi Rural

Comarca Tomatoya
Llano de la Cruz

Comarca Waswalí
Paz y reconciliación
El Guayacan
Las Cárdenas
Quebrada onda

Urbano

San Ramón

El Tuma

CENTRO

BOACO

El Socorro

San Lorenzo

Semi Rural

Comarca La gatita
Comarca El Plomo
Comarca La REYNA

Comarca El Roblar

Teustepe
La Bombilla

Urbano
Chontales

Juigalpa
Calle Central
Punta Caliente
Palo Solo

RAAN

Puerto Cabezas

La libertad
Germán Pomares
Pedro Joaquín Chamorro
El cocal

Semi Rural

Las Lajitas

La virgen

Lamlaya

Urbano

RAAS

Bluefields

Santa Rosa
Fátima
Punta Fría
Barrio Central
Loma Fresca
Pancasán
Bijoldí
La batea

Semi Rural

El bluff
El rama
La esperanza
Presillita
El cacao
Muelle de los Bueyes